

1. Gå ind på www.hiferen.dk. Klik på " MIT MEDLEMSKAB " i menu og klik på " Administration "

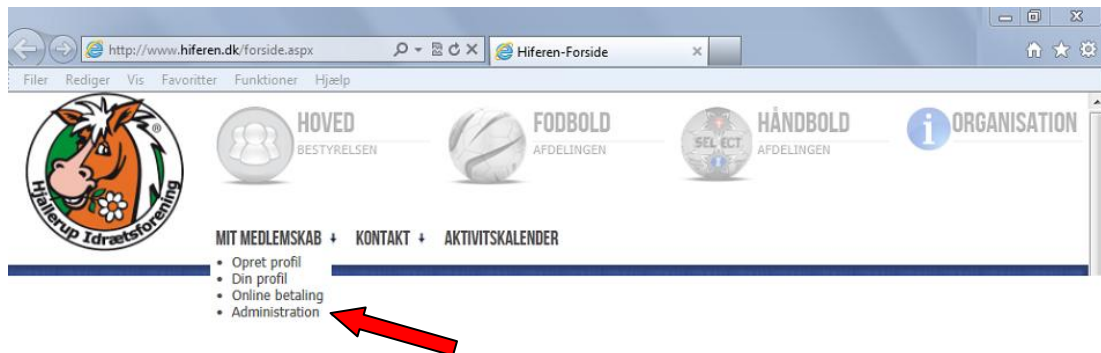

2. Følgende vindue popper op. Klik på " Hiferen LOGIN "

Kun for Administrator - Redaktører - Trænere og Ledere

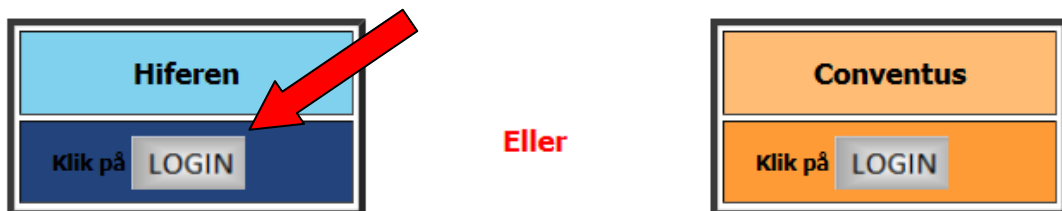

3. Følgende vindue popper op.

Velkommen til Ultimize® CMS

Log ind  [Glemt adgangskode](#)

Brugernavn

Adgangskode

Husk mig Ja

Her indtastes brugernavn og adgangskode. Evt. ving af i " Husk mig " afkrydsningsfeltet og klik herefter på " Log ind " Du har nu adgang til de sider du er redaktør for

4. Eksempel på side der fremkommer, når du er logget ind.
Klik på plusset (her i det viste eksempel Fodbold).

	Titel	Type	Aktiv	Vis i menu
	Fodbold	Indholdsside		
	<i>Titel</i>	<i>Type</i>	<i>Aktiv</i>	<i>Vis i menu</i>

A red arrow points to the plus icon in the first row.

Fortsæt med at klikke på de plusserne der kommer frem

	Titel	Type	Aktiv	Vis i menu
	Fodbold	Indholdsside		
	Galleri	Indholdsside		
	2012/13	Indholdsside		
	U-10 Drengene	Galleri		
	<i>Titel</i>	<i>Type</i>	<i>Aktiv</i>	<i>Vis i menu</i>

Red arrows point to the plus icons in the first three rows and the green checkmarks in the 'Aktiv' and 'Vis i menu' columns of the 'U-10 Drengene' row.

til du er fremme ved din side (markeret med grøn skrift og " flueben ")

En god ide er her at fjerne fluebenet i " Vis i menu " så er der ro til at arbejde uden andre kan se resultatet.

This close-up shows the 'Aktiv' and 'Vis i menu' columns for the 'U-10 Drengene' row. The 'Aktiv' column contains a green checkmark, and the 'Vis i menu' column contains a red minus sign. A red arrow points from the text above to the red minus sign.

<i>Aktiv</i>	<i>Vis i menu</i>

5. Klik på (teksten med den grønne farve) og du få nu adgang til følgende side:

Klik på "Opret kategori" i højre side

6. En dialogboks dukker op. Heri skriver du en sigende titel for kategorien, du ønsker at oprette, og klikker herefter på "Opret kategori".

The dialog box is titled 'Ny kategori' and has a 'Luk' button in the top right. It contains a 'Titel' field with the placeholder text 'Navn på begivenhed / billedserie'. Below the field are two buttons: 'Opret kategori' and 'Forfra'.

7. Du har nu oprettet en kategori - (i det næste eksempel kaldet "Træningsstart"). Kategorien du har oprettet kan du gøre aktiv eller inaktiv. Den er ikke er synlig på hjemmesiden før den er aktiv.

ID	Titel	Prioritet	Aktiv	Underkategori	Slet
53	Træningsstart	↑↓	✔		✘

8. Siden aktivere /deaktiveres ved at klikke her. Tegnet ændres fra  til  eller omvendt

9. Klik nu på den oprettede kategori (den grønne tekst, Træningsstart).
Og følgende vindue dukker op. Klik på fanen "billeder"

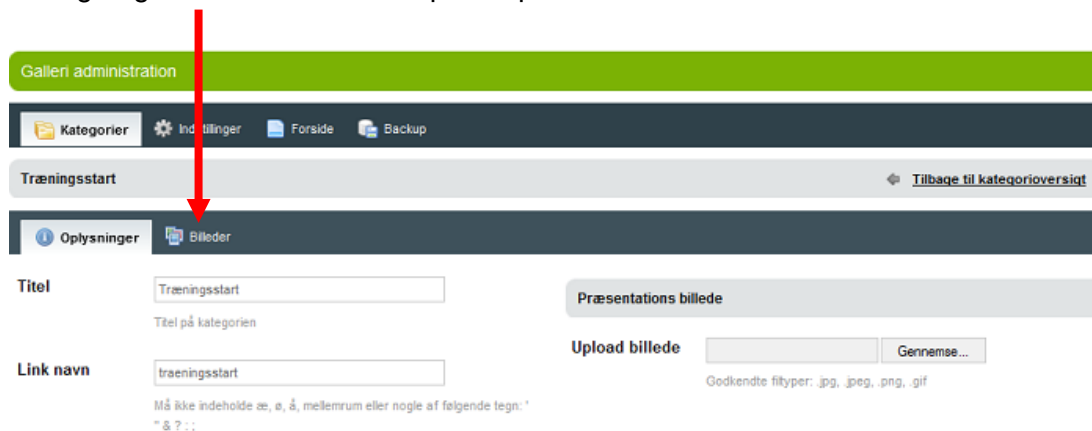

Galleri administration

Kategorier Indstillinger Forside Backup

Træningsstart [Tilbage til kategorioversigt](#)

Oplysninger **Billeder**

Titel
Titel på kategorien

Præsentations billede

Link navn
Må ikke indeholde æ, ø, å, mellemrum eller nogle af følgende tegn: * & ? ; ;

Upload billede
Godkendte filtyper: .jpg, .jpeg, .png, .gif

10. Følgende vindue dukker op. Klik på "Gennemse" for at udvælge de billeder på dit drev, som du ønsker at lægge ind på hjemmesiden.

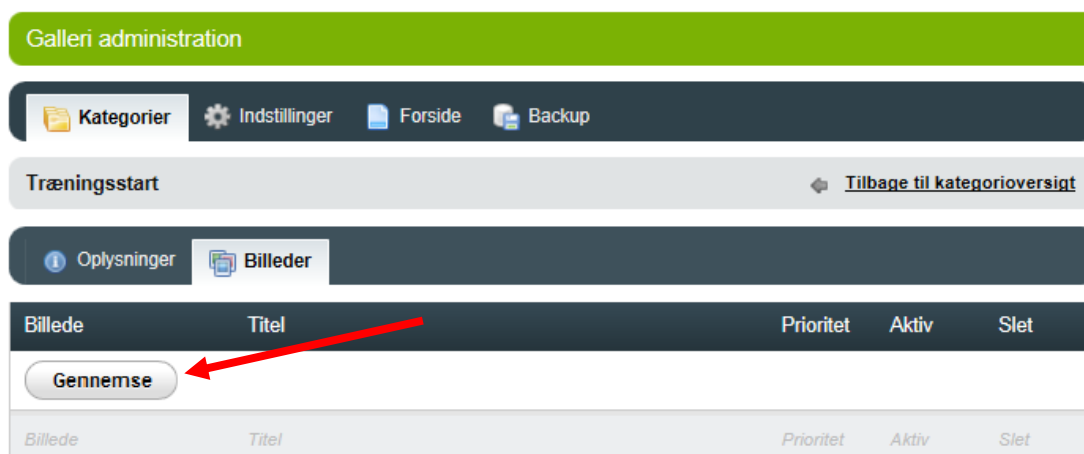

Galleri administration

Kategorier Indstillinger Forside Backup

Træningsstart [Tilbage til kategorioversigt](#)

Oplysninger **Billeder**

Billede	Titel	Prioritet	Aktiv	Slet
<input type="button" value="Gennemse"/>				
<i>Billede</i>	<i>Titel</i>	<i>Prioritet</i>	<i>Aktiv</i>	<i>Slet</i>

Det er en god ide at du har billederne samlet i en mappe så er det nemmere at styre

11. Følgende vindue dukker op og

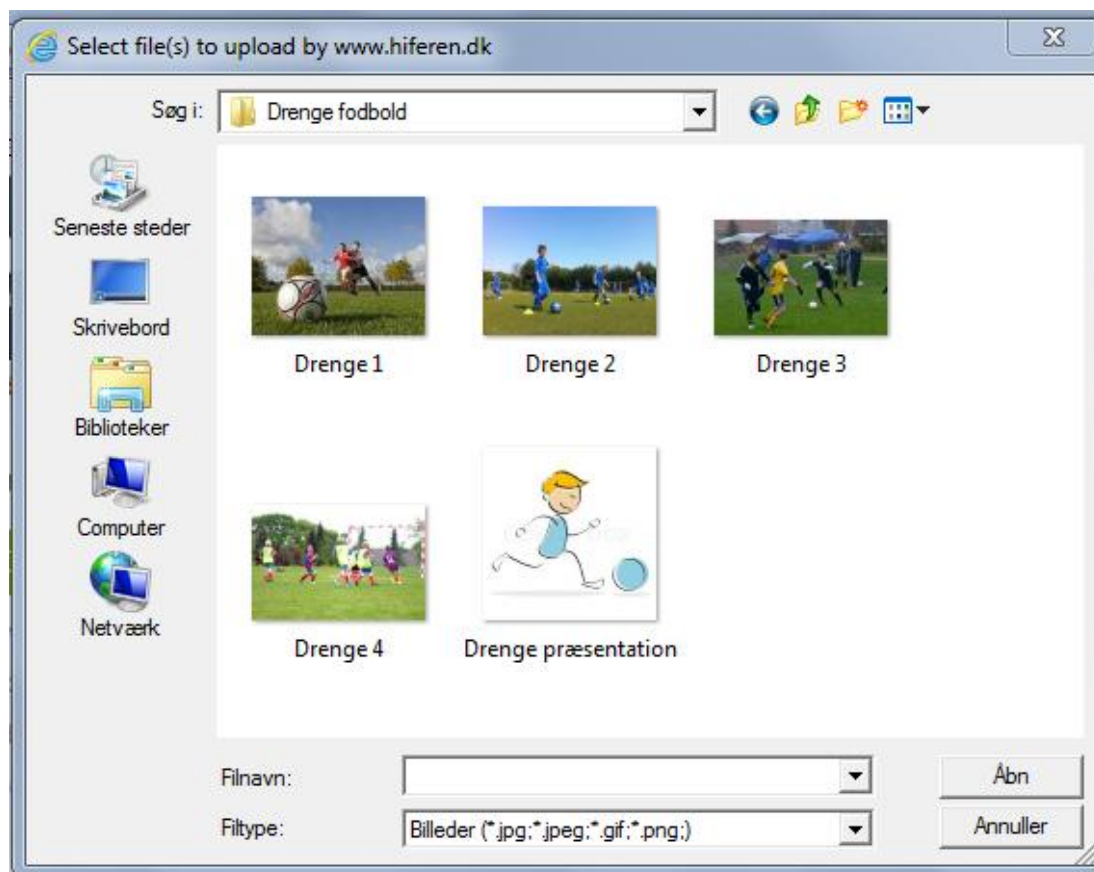

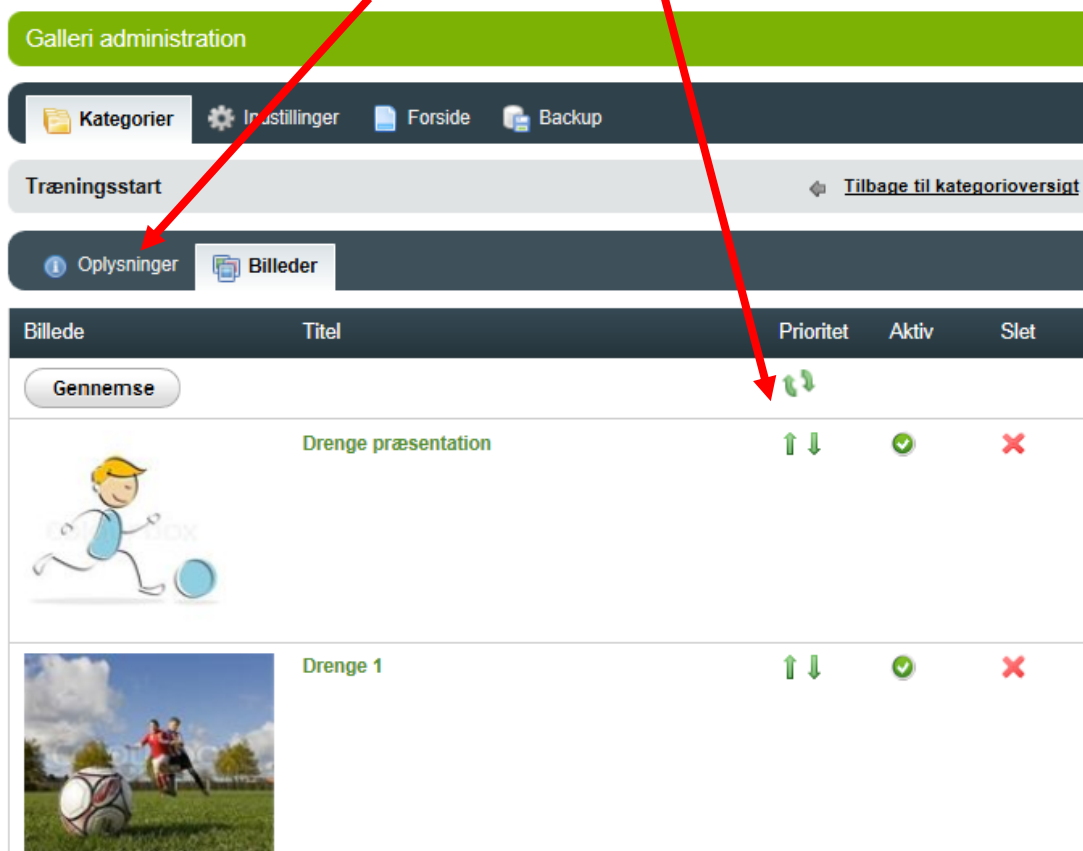

du vælger billeder enkeltvis eller flere ad gangen.
Når billede(r) er valgt, så klik på "Åbn" for at overføre billederne.

Billederne er nu overført til hjemmesiden. Og du kan nu flytte om på rækkefølgen med de grønne pile
Når du er færdig, klik da på " Oplysninger "

Billede	Titel	Prioritet	Aktiv	Slet
	Drenge præsentation	↑ ↓	✓	✗
	Drenge 1	↑ ↓	✓	✗

12. Følgende vindue dukker op.

Her kan du skrive tekst til billedserien og uploade et præsentationsbillede

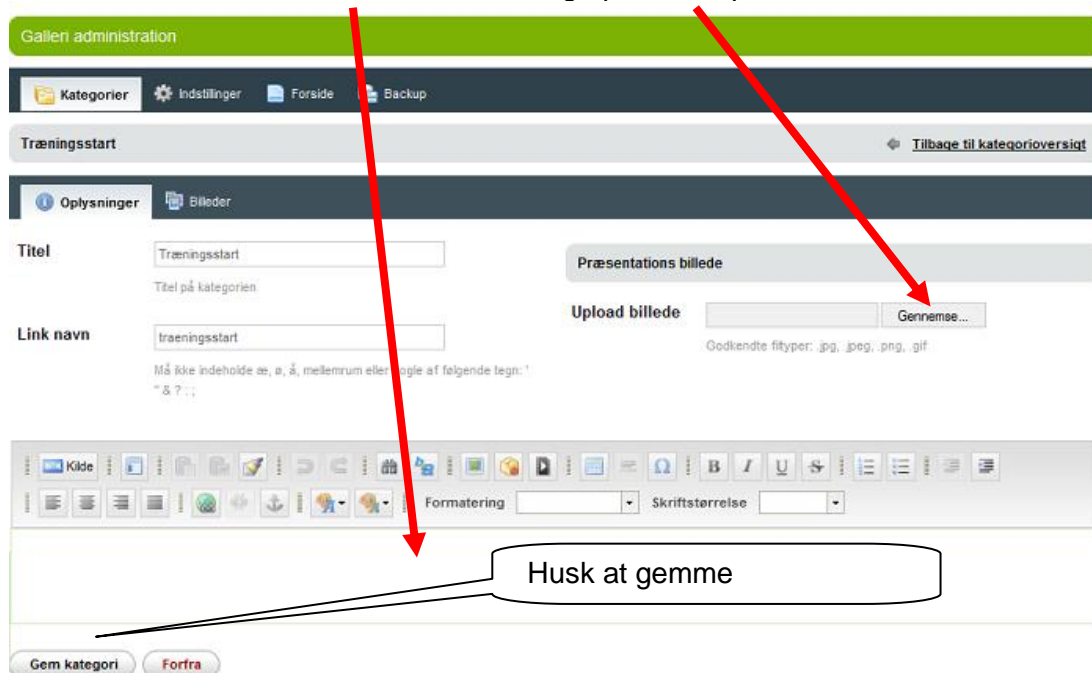

- Titel:** Træningsstart
- Titel på kategorien:** Træningsstart
- Link navn:** træningsstart
- Præsentations billede:** A section with an 'Upload billede' button and a 'Gennemse...' button. Below it, it says 'Godkendte filtyper: .jpg, .jpeg, .png, .gif'.

Below the form is a rich text editor with a toolbar. A callout box with the text 'Husk at gemme' points to the 'Gem kategori' button at the bottom left of the page.

13. **Vigtigt:**

Husk " Gem kategori " samt, at aktivere siden. Det er først når kategorien er gemt og aktiveret, at den vises på hjemmesiden.

Alle indstillinger er sat på forhånd så alle visninger er ens. Så lad så vidt muligt være med at ændre i "Indstillinger".

Er du i tvivl så ring til en af os fra hjemmesideudvalget så hjælper vi dig